



# ACADEMY

**Sintesi Sud**  
IL TUO PARTNER TECNOLOGICO

## CORSI DI FORMAZIONE CAD-CAM TEORICI E PRATICI 2019

I nuovi corsi di Sintesi Sud dedicati a chi vuole scoprire ed imparare le nuove innovazioni tecnologiche nel campo dentale.



**CORSI ESEGUITI DA PROFESSIONISTI DEL SETTORE**



**UTILIZZO DI SOFTWARE E HARDWARE ALL'AVANGUARDIA**



**MATERIALE DI SUPPORTO**

L'Academy di Sintesi Sud nasce con l'obiettivo di creare un punto di riferimento formativo, culturale e sociale sull'innovazione tecnologica. Siamo infatti convinti che non sono le macchine o gli strumenti a rappresentare un valore aggiunto al proprio lavoro, ma il loro utilizzo al fine di valorizzare le proprie conoscenze e giungere ad un prodotto finale di qualità.

Sintesi Sud ha realizzato questo nuovo progetto proponendo una serie di corsi di alta formazione nei vari settori dell'industria e dell'artigianato. Ogni corso sarà tenuto da personale qualificato e con differenti livelli di approfondimento in modo da seguire la crescita formativa di chi è all'inizio e di soddisfare le esigenze di un utente più esperto.

Seguendo la nostra pagina e iscrivendovi alla nostra newsletter potrete restare sempre aggiornati sulle date, i corsi ed i programmi dell'Academy.

**Buona Conoscenza!**

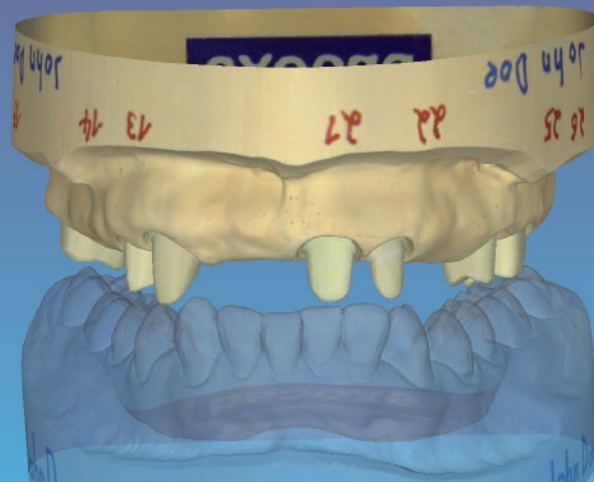
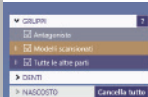

## INSIDE EXOCAD "hand on"

# PROGETTAZIONE E MODELLAZIONE CAD

[ 22-23 MARZO 2019 ]

ORARIO: 9:00/18:00

Relatore: **Odt. Marco Annucci**

Centro Corsi Sintesi Sud - Ariano Irpino (AV)



8-12



600

+ iva

corso teorico pratico

## PROGRAMMA

[ corso di 2 giorni ]

### 22-03-2019 classroom

### 23-03-2019 "hand on"

- SCOPRIAMO MATERA SOFTWARE EXOCAD 2019
- DATA BASE SETTAGGIO E CONFIGURAZIONE MATERIALI
- PROVVISORIO PRELIMATURA SEMPLICE E ARMATO
- GESTIONE PARAMETRI LACCA INSERZIONE E FRESAGGIO
- CAPPETTE E PONTI RIDOTTI IN WIZARD ED EXPERT MODE
- GESTIONE PROFILI A SUPPORTO E SOSTEGNO ESTETICO
- GESTIONE DELLA MESH DA SORGENTE INTRAORALE
- MODEL CREATOR E I SUOI PARAMETRI SU CEMENTATA

INSIEME AL TUTOR METTIAMO IN PRATICA ATTRAVERSO PC E POSTAZIONE DEDICATE QUANTO APPRESO NELLA LEZIONE DEL GIORNO PRECEDENTE DI FORMAZIONE CON RELATIVA MESSA IN OPERA DELLE FUNZIONI

Technical Partner: **exocad**

### Info iscrizioni

Per iscrizioni contattare la SINTESI SUD srl al numero +39 0825 86 70 10, inviando richiesta tramite mail all'indirizzo [sintesisudacademy@sintesisud.com](mailto:sintesisudacademy@sintesisud.com), oppure compilando il form sul sito [www.sintesisud.com](http://www.sintesisud.com) nella sezione Academy.

### Quota di partecipazione

Le quote di iscrizione si intendono IVA esclusa (22%).

Il pagamento della quota dovrà avvenire tramite bonifico bancario anticipato da effettuarsi presso l'istituto di credito Banco di Credito Cooperativo di Flumeri - Filiale di Ariano Irpino su IBAN IT51R0855375650001000307364, intestato a SINTESI SUD SRL; CAUSALE: NOME PARTECIPANTE - CORSI SINTESI SUD ACADEMY, TIPOLOGIA E NOME DEL CORSO. Ogni singolo corso prevede il raggiungimento di un numero minimo ed un numero massimo di corsisti (8-12). Nel caso in cui il numero non venga raggiunto, il corso in questione sarà spostato a data da destinarsi sempre previo raggiungimento del numero minimo di iscritti.

 **Sintesi Sud**  
IL TUO PARTNER TECNOLOGICO

Via Cardito, 203 - 83031 - Ariano Irpino (AV) - Tel.: +39 0825 867010  
[info@sintesisud.com](mailto:info@sintesisud.com) | [www.sintesisud.com](http://www.sintesisud.com)

[sintesisudacademy@sintesisud.com](mailto:sintesisudacademy@sintesisud.com)